

Mossèn Emili Sastre Margelí

[MO] Marçà Orígens maig de 2022

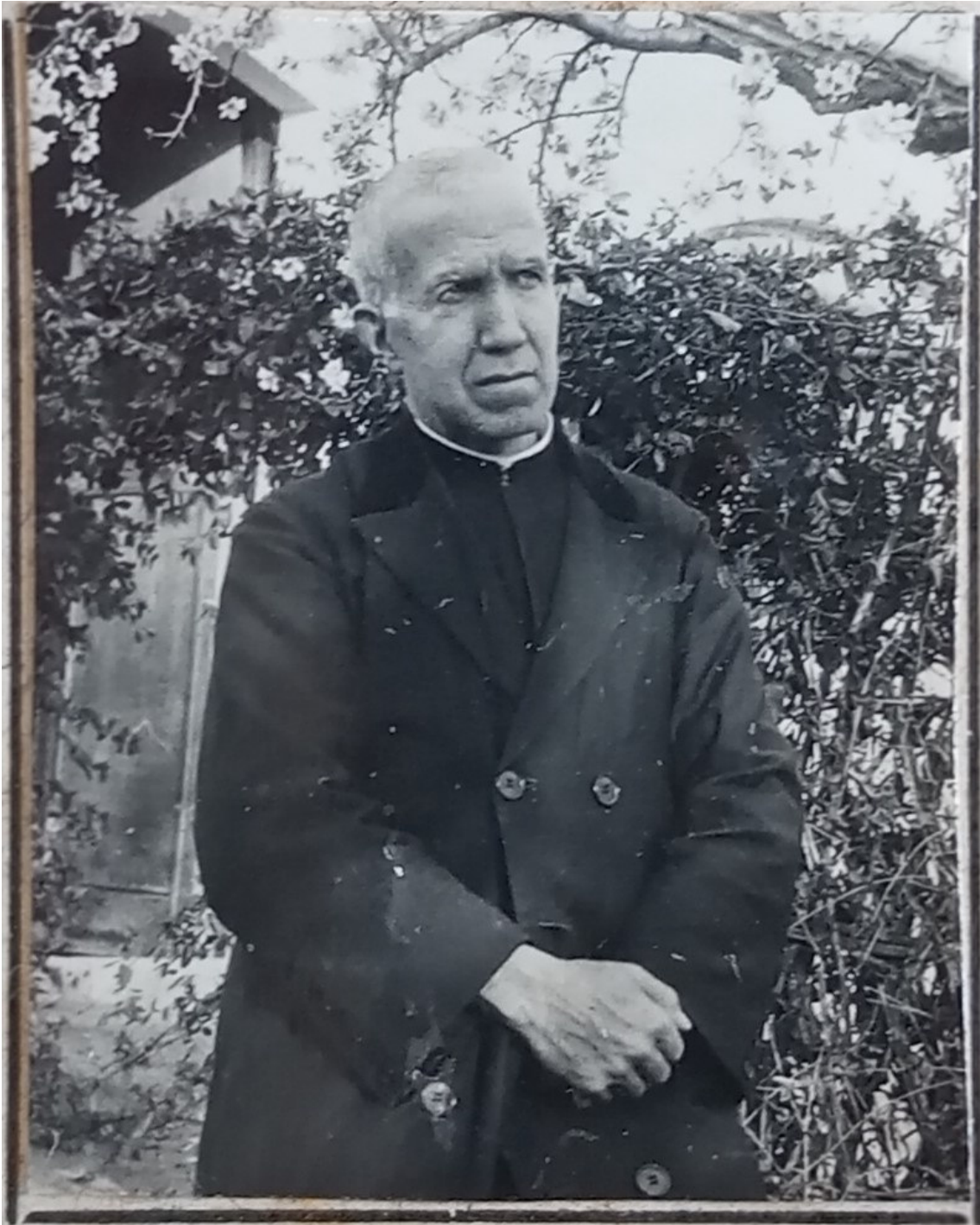

Fotografia que consta a la fitxa personal com a pertanyent a les classes passives de l'estat. La fotografia sembla estar feta al pati de l'abadia. Seria, doncs, a la primavera de 1936.

Algunes dades biogràfiques:

Mossèn Emili Sastre Margelí va nèixer a Miravet el set de gener de 1878, fill de Josep Sastre Montagut i de Josepa Margelí Artés.

1901. Rep la tonsura.

1902. Nomenat sotsdiaca.

1903. Nomenat diaca.

1904. El tres de gener, ja com a mossèn, va celebrar la seva primera missa a Miravet. Fou apadrinat pel seu oncle Jeroni Sastre Montagut i per la seva cosina, filla d'aquest, Carme Sastre Martell, mestra de Benifallet.

1905-1908. Nomenat coadjutor de Marçà

1908. Sent coadjutor de Marçà se'n va de mossèn al Lloar.

1910. Nomenat curat del Lloar.

1912. Inaugura un nou altar a l'església de sant Miquel del Lloar.

1913. Mossèn Andreu Batiste és molt gran i es nomenat mossèn de Marçà Joan Piqué Sancho, fill de Cal Piqué.

1915. Mori mossèn Andreu Batiste de Marçà.

1916 Emili Sastre es nomenat mossèn de Capçanes.

1917. Com a mossèn de Capçanes participa en un acte al Masroig en honor de la Mare de Déu de les Pinyeres. També hi participa el mossèn de Marçà Joan Piqué Sancho.

1922. Mor a Marçà el mossèn Joan Piqué Sancho.

1922. Emili Sastre Margelí és nomenat prevere de Marçà.

1923. Mor a Marçà Josep Maria Sastre, germà del mossèn.

1930. Mossèn Emili participa en un congrés catequístic a Saragossa en representació de l'associació Verge de les Malalties, de Marçà.

1936. El vint-i-tres de juliol l'anomenada patrulla de la mort de Móra la Nova se'l va emportar i va ser assassinat.

Aquesta fitxa o targeta d'identitat és a l'Arxiu Històric de Tarragona:

4574

CLASES PASIVAS

Clase (1) Obrero
Nómina (2) Tortosa
Letra S número 213
descuento _____
Fecha de la concesión 6 de
abr (1936)



TARJETA DE IDENTIDAD

Haber íntegro anual 733'92
Idem id. mensual 61'15
Tesorería en que cobra en la actualidad Tarragona

D. Emilio Pastor Margalí de estado facendato
nació el 7 de enero de 1918 en Miravet de Ebro
provincia de Tarragona y reside en la actualidad en Marsá
provincia de Tarragona de 19 de 19 _____

El Oficial encargado, [Firma] Firma del interesado, Emilio Pastor (3) El EL INTERVENTOR

Quando el perceptor no cobre personalmente, firmarán también al dorso de la Tarjeta el Habilitado y el Alcalde que corresponda al domicilio del pensionista.
(1) Civil o militar.—(2) Jubilados, retirados, viudedad, orfandad o pensiones remuneratorias, etc.—(3) Tesorero o Interventor.

El Habilitado, [Firma] El Alcalde de Marsá
[Firma] Agustí Marco



ADVERTENCIAS

Esta Tarjeta quedará anulada y sin ningún valor ni efecto cuando el interesado sea dado de baja en la nómina correspondiente de la oficina pagadora que la autoriza.
Cuando el interesado cause alta por cambio de nómina, traslado de pago, rehabilitación o cualquier otra causa, se expedirá nueva Tarjeta.

RIVADENEYRA, S. A.—MADRID

Al revers de la fitxa hi consta la signatura de l'alcalde: Agustí Marco Barceló, de Cal Benaiges, que també va morir assassinat aquell estiu del 1936.

En algunes registres, el segon cognom del mossèn l'hem trobat escrit Margalí.